

Convegno CEI



Turismo, sport, tempo libero:
quando l'educazione scende in campo

Firenze, 1 dicembre 2011



**Turismo religioso e Pellegrinaggi:
Strategie educative, collaborazioni,
“reti sociali”, Intese, servizi, presenze associate.
Esperienze a confronto**

Firenze, 1 dicembre 2011

Avv. Simone Longhi

Segretario

Osservatorio Giuridico - Legislativo della Regione Ecclesiastica Marche



Tematiche trattate

**L' Osservatorio Giuridico - Legislativo della Regione
Ecclesiastica Marche: caratteristiche e compiti**

Rapporti di collaborazione con enti e autorità civili

**Itinerario religioso culturale e turistico:
Antica Via Lauretana**



L' Osservatorio Giuridico - Legislativo della Regione Ecclesiastica Marche: caratteristiche e compiti



Osservatorio Giuridico - Legislativo della Regione Ecclesiastica Marche (REM)

L'Osservatorio Giuridico - Legislativo regionale è un organismo della Regione Ecclesiastica Marche istituito il 31/05/2006 con proprio Statuto e Regolamento.

Ha la seguente composizione:

Vescovo Delegato
Coordinatore Responsabile
Segretario

Mons. Edoardo Menichelli
Don Gianluca Merlini
Avv. Simone Longhi



Osservatorio Giuridico - Legislativo REM

Tra i vari compiti si occupa di:

conoscere e far conoscere in ambito ecclesiale la legislazione, *in fieri* o di nuova approvazione, sensibilizzando la comunità ecclesiale anche sulle tematiche connesse

offrire elementi di giudizio circa la legislazione in ambito ecclesiale



Osservatorio Giuridico - Legislativo REM

partecipare, se richiesto, alle audizioni in Regione Marche sulle proposte di legge o sulle proposte di atti amministrativi per presentare osservazioni e suggerimenti

mantenere rapporti costanti con l'analoga struttura della CEI

Convegno CEI



Turismo, sport, tempo libero:
quando l'educazione scende in campo

Firenze, 1 dicembre 2011



Rapporti di collaborazione con enti e autorità civili



Oratori



Loreto 26/06/2009

Regione Marche e la Regione Ecclesiastica Marche

Protocollo d'intesa per la valorizzazione della funzione socio-educativa degli oratori e degli enti religiosi che svolgono funzioni similari, ai sensi della L.R. n. 31 del 05/11/2008

Ancona 09/05/2011

Regione Marche e la Regione Ecclesiastica Marche

Protocollo d'intesa per la valorizzazione della funzione socio-educativa degli oratori e degli enti religiosi che svolgono funzioni similari, ai sensi della L.R. n. 31 del 05/11/2008



Assistenza sacerdoti anziani



Ancona 01/09/2009

REGIONE MARCHE E REGIONE ECCLESIASTICA MARCHE

Accordo per l'assistenza ai sacerdoti anziani



Beni e attività culturali



Macerata 9/06/2005

CONFERENZA EPISCOPALE MARCHIGIANA E MINISTERO PER I BENI E LE ATTIVITA' CULTURALI, DIREZIONE REGIONALE PER I BENI CULTURALI E PAESAGGISTICI DELLE MARCHE

"Accordo per la verifica dell'interesse culturale dei beni immobiliari di proprietà di enti ecclesiastici"



Beni e attività culturali



Ancona 10/03/2009

CONFERENZA EPISCOPALE MARCHIGIANA E REGIONE MARCHE

Protocollo d'intesa per la salvaguardia e la valorizzazione dei beni culturali compresi musei, archivi, biblioteche appartenenti ad enti ed istituzioni ecclesiastiche



Beni e attività culturali

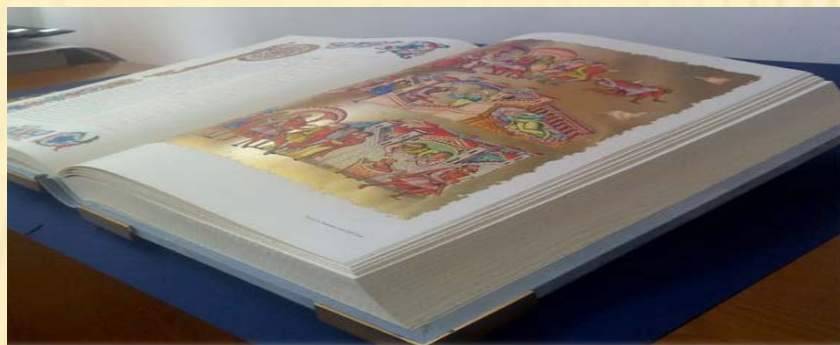

Ancona 04/02/2010

**REGIONE ECCLESIASTICA MARCHE, REGIONE MARCHE E DIREZIONE
REGIONALE PER I BENI CULTURALI E PAESAGGISTICI DELLE MARCHE**

**Intesa per l'attuazione del Piano beni culturali di cui all'art. 8, L.61/1998 Programma
straordinario per l'anno 2009 e interventi di messa in sicurezza**

Convegno CEI



Turismo, sport, tempo libero:
quando l'educazione scende in campo

Firenze, 1 dicembre 2011



Itinerario religioso culturale e turistico

Antica Via Lauretana



La Via Lauretana

Itinerario religioso culturale e turistico



Carta geografica del secolo XVIII di P. Coronelli

La Via Lauretana è un'antica via di pellegrinaggio mariano che, fin dal Medioevo, ha collegato Roma al Santuario della Santa Casa di Loreto.



La Via Lauretana

Itinerario religioso culturale e turistico

L'esistenza del santuario lauretano è documentata sin dal 1294. La sua peculiarità riguarda l'oggetto della devozione dei fedeli: la Santa Casa di Nazareth, luogo dell'Annunciazione, trasportata, secondo la tradizione, nel 1291 per "ministero angelico" prima in Illiria e poi nel territorio di Loreto.



La Via Lauretana

Itinerario religioso culturale e turistico

Le prime notizie di una Via di Pellegrinaggio legata al santuario lauretano risalgono agli inizi del XIV secolo: si tratta del collegamento tra Recanati e il mare, di epoca romana; è questo il primo nucleo della *Via Lauretana*.

Nei decenni successivi, il flusso crescente di pellegrini si incanala lungo una delle maggiori direttrici viarie dello Stato Pontificio, quella che esce da Roma seguendo l'antica *Via Flaminia* fino a Foligno, valicando quindi l'Appennino all'altezza del passo di Colfiorito e giungendo ad Ancona tramite le valli del Chienti e del Potenza.



La Via Lauretana

Itinerario religioso culturale e turistico

Tale itinerario assume la denominazione di *Via Lauretana*, collegando le città sante di Roma e di Loreto.

Il percorso della Via Lauretana si definisce progressivamente, precisandosi nel XVIII secolo, come testimoniato nella cartina del 1790.



La Via Lauretana

Itinerario religioso culturale e turistico



Giuseppe Zagnoni, "Viaggio da Ancona a Roma", Incisa da Decaroly presso G.B. Sassi, Bologna 1790.



La Via Lauretana

Itinerario religioso culturale e turistico

Lungo tale direttrice si moltiplicano i segni della devozione mariana e si creano le infrastrutture viarie e di accoglienza necessarie per il pellegrinaggio, soprattutto a partire dal XVI secolo.

Nascono anche le confraternite dedite al servizio dei pellegrini, e si fondano *hospitales* nelle città e nei tratti più impervi dell'itinerario lauretano (passi appenninici, guadi, paludi ...)



La Via Lauretana

Itinerario religioso culturale e turistico

Accanto all'itinerario principale si determinano alcune varianti e deviazioni, legate a località di partenza o valichi diversi, nonché a particolari santuari o punti di interesse.

Attraverso di essi, la Via Lauretana si connette ai grandi itinerari devozionali europei, divenendo parte di un sistema viario complesso che comprende le tre grandi mete della cristianità, ma anche un'ampia serie di santuari "minori", capaci di attrarre la devozione dei fedeli.



La Via Lauretana

Itinerario religioso culturale e turistico

All'interno di tale sistema l'importanza del santuario lauretano cresce con il passar del tempo, non solo per la diffusione controriformista del culto mariano, ma anche per il collegamento con la Terra Santa, dovuto alla collocazione rivierasca.

L'importanza universale della Santa Casa è sancita formalmente nel 1520 da Leone X, ma essa si accredita grazie alla rilevanza quantitativa e qualitativa del flusso peregrinatorio, che si incrementa notevolmente nel tempo e vede la presenza di figure di rilievo culturale, politico ed ecclesiale, nonché di importanti figure di santi.



La via Lauretana

Itinerario religioso culturale e turistico

L'odierna SS 77 ne ripete il tracciato quasi per intero.
La riscoperta della via Lauretana ha un indubbio valore strategico per lo sviluppo delle pratiche di pellegrinaggio, di turismo religioso e di qualità, facendo riferimento alle sue basi storiche, alla valenza culturale ed alla specificità del contesto ambientale nel quale si svolge.



La Via Lauretana

Itinerario religioso culturale e turistico

La Via Lauretana Pellegrinaggio dello Spirito

Autori vari

Progetto di recupero, gestione e valorizzazione del patrimonio religioso, storico, turistico, ambientale, culturale e artistico dell'antica via di pellegrinaggio "Via Lauretana".

Edizioni Santa Casa - Loreto 2011

La Via lauretana

A cura di Giuseppe Avarucci

Monografia uscita nel 1998 in duplice edizione: Congregazione Universale della Santa Casa – Loreto, Biblioteca Egidiana del convento di S. Nicola – Tolentino



La Via Lauretana

Itinerario religioso culturale e turistico



Loreto 9 marzo 2010

Conferenza Episcopale Marchigiana e le Fondazioni Cassa di Risparmio di Loreto e Cassa di Risparmio di Macerata

Protocollo d'intesa tra la per il recupero e la valorizzazione del patrimonio religioso, storico, turistico, ambientale, culturale e artistico dell'antica via Lauretana



La Via Lauretana

Itinerario religioso culturale e turistico



Loreto 10/12/2010

La Conferenza Episcopale Marchigiana e La Fondazione Cassa di Risparmio di Loreto e la Fondazione Cassa di Risparmio della Provincia di Macerata, e l'Associazione dei Comuni Marchigiani (ANCIMARCHE), e l'Associazione "Via Lauretana"

Protocollo d'intesa per la realizzazione di un TAVOLO DI CONCERTAZIONE per il recupero, gestione e valorizzazione del patrimonio religioso, storico, turistico, ambientale, culturale e artistico dell'antica Via Lauretana.



La Via Lauretana

Tavolo di concertazione

Conferenza Episcopale Marchigiana

Fondazione Cassa di Risparmio di Loreto

Fondazione Cassa di Risparmio di Macerata

Associazione dei Comuni Marchigiani

Associazione "Via Lauretana"

Gruppo di studio per il recupero dell'antica via di pellegrinaggio "Via Lauretana"

Fr. Stefano Vita

Delegato della CEM - Coordinatore

Mons. Liberio Andreatta

Delegato della CEL

Mons. Paolo Giulietti

Delegato della CEU

Mons. Mario Lusek

Direttore Ufficio Nazionale per la Pastorale del Turismo, Sport e Tempo Libero della CEI

P. Giuseppe Santarelli

Direttore Congregazione Universale Santa Casa di Loreto



La via Lauretana

Itinerario religioso culturale e turistico

Il lavoro che si sta svolgendo oggi intende recuperare , valorizzare e rilanciare questa antica Via di Pellegrinaggio, eredità di sette secoli, attraverso i seguenti criteri:

fedeltà alla storia: il pellegrino deve poter intuire che sta camminando sui passi di quanti per secoli hanno percorso la medesima strada



La via Lauretana

Itinerario religioso culturale e turistico

valorizzazione delle bellezze: l'itinerario deve porre il pellegrino a contatto con ciò che di più significativo a livello spirituale, storico, artistico e paesaggistico il territorio ha da offrire, soprattutto se ciò deve avere qualche legame con la tradizione del pellegrinaggio

incontro con le comunità locali: il pellegrino, bisognoso di accoglienza, ospitalità e servizi, ma soprattutto di relazioni autentiche, deve poter incontrare lungo la Via Lauretana persone e comunità

Convegno CEI



Turismo, sport, tempo libero:
quando l'educazione scende in campo

Firenze, 1 dicembre 2011



La via Lauretana

Itinerario religioso culturale e turistico

sicurezza e piacevolezza del percorso

bidirezionalità

collegamento con altri itinerari di pellegrinaggio



Via Lauretana e partecipazione ai processi di trasformazione del territorio

Studio a cura di
Arch. Prof. SARGOLINI MASSIMO
Università di Camerino

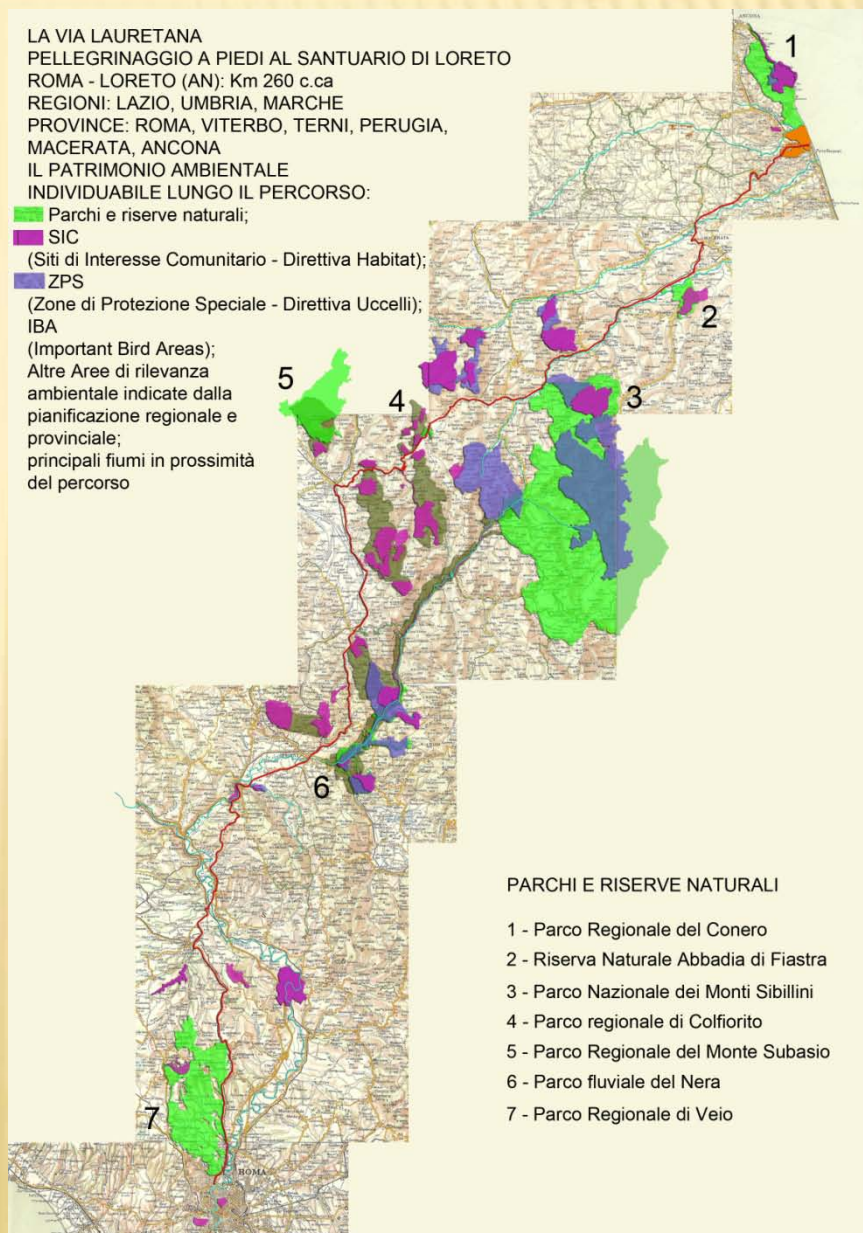



Via Lauretana e partecipazione ai processi di trasformazione del territorio

La rete dei cammini lauretani viene vista, sotto il profilo urbanistico, come “induttore di forma” per la riorganizzazione del disegno del suolo, ovvero come elemento ispiratore capace di intervenire positivamente nella ridefinizione della città e nella costruzione di nuovi paesaggi, favorendo la qualificazione di trasformazione urbana e territoriale:



Via Lauretana e partecipazione ai processi di trasformazione del territorio

favorendo servizi di pubblica utilità

migliorando la qualità ambientale globale

utilizzando al meglio i sistemi naturali o artificiali degli spazi aperti

valorizzando i caratteri e l'identità dei luoghi



Via Lauretana e partecipazione ai processi di trasformazione del territorio

Obiettivo del progetto

- 1) Partecipare anche ai processi di governo del territorio delle tre Regioni interessate (Marche, Umbria, Lazio), che coinvolgano un'ampia fascia di percorsi e paesaggi intersecati



Via Lauretana e partecipazione ai processi di trasformazione del territorio

TRE FASI

Analisi: ricognizione e studio dei territori attraversati da questo sistema di percorsi

Sintesi: interpretazione del rapporto tra equilibri naturali e dinamiche antropiche



Via Lauretana e partecipazione ai processi di trasformazione del territorio

Pianificazione:

- a. definire misure e azioni per il raccordo funzionale tra la Via Lauretana e le altre vie ed elementi della tradizione religiosa, alimentando un turismo di qualità, con una spiccata connotazione spirituale e culturale
- b. favorire la crescita di sistemi di fruizione innovativi saldamente ancorati alle matrici insediative storiche
- c. concepire visioni sistemiche di valorizzazione dei luoghi volte a mettere insieme le diverse visioni di paesaggio intersecate dalla Via Lauretana



Via Lauretana e partecipazione ai processi di trasformazione del territorio

- d. promuovere nuove strutture di accoglienza per i pellegrini ripartendo da quanto esiste, assicurando una sistematica copertura del territorio
- e. incentivare forme di mobilità sostenibile nell'area della Via Lauretana
- f. studiare attentamente i punti di contatto tra i percorsi della Via Lauretana e le infrastrutture ambientali.



Via Lauretana e partecipazione ai processi di trasformazione del territorio

Lo spostamento è, oggi come ieri, elemento centrale delle attività umane e assume speciale rilevanza nell'organizzazione territoriale contemporanea.

Spesso diventa anche una straordinaria occasione per ridare un senso a permanenze che sembrano aver perso l'originaria identità.



Dal 25 aprile al 2 maggio 2011

Pellegrinaggio Assisi-Loreto

Nell'ambito del recupero, valorizzazione e riattivazione dell'antica via di pellegrinaggio «Via Lauretana»



**PELEGRINAGGIO
ASSISI - LORETO**

**lunedì 25 aprile
venerdì 2 maggio
2011**

Domenica 1 maggio
I pellegrini parteciperanno alla festa della
Beatificazione di Giovanni Paolo II
al Centro Giovanni Paolo II

Scheda di partecipazione su: <http://www.giovaniloreto.it>

Per informazioni rivolgetevi:
Segreteria del Centro Giovanni Paolo II
tel. 074-7204324 fax 074-7204325
mail: centro2009@giovaniloreto.it
don Francesco Pierpaoli 338-9771876.

Associazione
Amici
del Centro Giovanni Paolo II
e del Santuario Lauretano

In collaborazione con



Centro "Giovanni Paolo II
Ecco la vostra casa"



Delegazione Pontificia
per il Santuario
della Santa Casa di Loreto

con il patrocinio
e il sostegno



Conferenza
Episcopale
Marchigiana



Associazione
"Lauretana"



ANCI - MARCHE



Fondazione Casa
di Riposo di Loreto



FONDAZIONE
di Riposo di Loreto

Questa iniziativa di pellegrinaggio sull'Antica Via Lauretana è stata promossa in occasione del decimo anniversario dalla nascita del Centro Giovanni Paolo II "Ecco la vostra casa" di Montorso di Loreto.



Dal 20 al 27 ottobre 2011 **Pellegrinaggio internazionale ecumenico Loreto - Assisi**



Il Pellegrinaggio internazionale ecumenico Loreto - Assisi è stato organizzato per favorire il dialogo ecumenico tra giovani appartenenti a diverse confessioni cristiane ed è culminato con la partecipazione degli stessi alla Giornata di riflessione, dialogo e preghiera per la pace e la giustizia nel mondo celebrata il 27 ottobre ad Assisi alla presenza di Benedetto XVI a 25 anni dello storico incontro che si tenne nella cittadina umbra nel 1986 per volontà del beato Giovanni Paolo II



Pellegrinaggio Macerata - Loreto



Dal 1978, grazie ad un giovane insegnante di religione di Macerata, don Giancarlo Vecerrica (oggi Vescovo della Diocesi di Fabriano - Matelica), si svolge ogni anno, il primo sabato del mese di giugno, da Macerata a Loreto uno tra i più grandi pellegrinaggi mariani nel mondo. Tale evento, che ha visto nell'anno 2011 la presenza di oltre 80.000 persone, è organizzato, nella Diocesi di Macerata - Tolentino - Recanati - Cingoli - Treia, da Comunione e Liberazione.



La Via Lauretana Pellegrinaggio dello Spirito

Autori vari

Progetto di recupero, gestione e valorizzazione del patrimonio religioso, storico, turistico, ambientale, culturale e artistico dell'antica via di pellegrinaggio "Via Lauretana".

Edizioni Santa Casa - Loreto 2011



Convegno CEI



Turismo, sport, tempo libero:
quando l'educazione scende in campo

Firenze, 1 dicembre 2011



Sito internet

www.anticavialauretana.eu

www.vialauretana.it





La via Lauretana

Itinerario Culturale Europeo

Altro passo da compiere è quello di ottenere per la "Via Lauretana" il riconoscimento dal **Consiglio d'Europa** come **itinerario culturale europeo**

L'Istituto europeo per gli itinerari culturali di Lussemburgo riveste un ruolo importante in tale operazione in quanto in base ad un accordo politico con il Consiglio d'Europa ha come scopo quello di dare attuazione al programma degli itinerari culturali.



La via Lauretana

Itinerario Culturale Europeo

Le certificazioni ricevute dal Consiglio d'Europa corrispondono a tre categorie di itinerari:

Grande itinerario culturale

Itinerari Culturali

Temi nel quadro degli itinerari culturali europei



La via Lauretana

Ci si sta attivando per dar vita e consistenza ad un **nuovo soggetto giuridico autonomo**, un ente comune a formazione mista (enti ecclesiali, enti pubblici e privati) che si ponga come interlocutore con lo scopo del riconoscimento europeo ma anche per promuovere tutte le iniziative utili per la valorizzazione dell'antica via lauretana



La via Lauretana

Un **ente** che determina le linee di sviluppo di questo progetto integrato per la promozione del pellegrinaggio e del turismo religioso, culturale e ambientale

Stiamo creando una **rete** sempre più significativa (Delegazione Pontificia, Conferenze Episcopali ed altri enti religiosi, ANCI, fondazioni bancarie, enti pubblici e privati)

Abbiamo pensato ad un **ente di tipo associativo** con uno statuto in fase di elaborazione che sarà caratterizzato per una forte declinazione non solo nazionale ma europea ed internazionale



La Via Lauretana

Itinerario religioso culturale e turistico



Il lavoro da compiere è grande ed è notevole ... ma siccome si lavora per la Chiesa e nella Chiesa .. lo si fa con gioia.

“Non spegnete lo Spirito, non disprezzate le profezie. Vagliate ogni cosa e tenete ciò che è buono” (Prima Lettera di San Paolo Apostolo ai Tessalonicesi 5,19-21)